Keystones

www.keystones.be

T 02 791 69 00
E info@keystones.be

Parking intérieur à vendre

€ 22.000

Avenue Henry Dunant 4 P26 1140 Evere

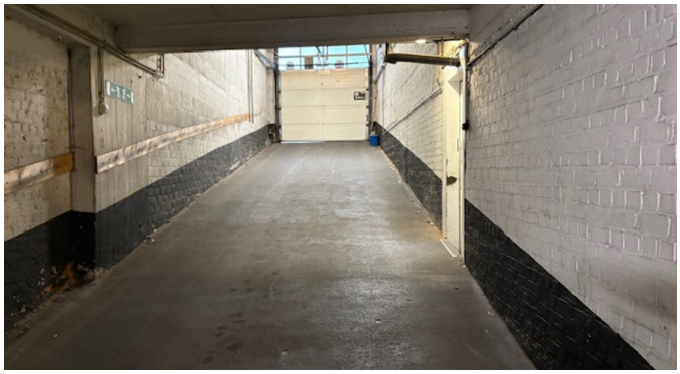

Déscripiton

QUARTIER DUNANT-GENEVE - Emplacement de parking dans garage souterrain avec porte automatique (télécommande) - A voir sans tarder!

Détails

Informations générales

Année de construction
1954
Etat
Bon état
etages
5
Garage
Oui
Parking intérieur
Oui
Parkings intérieur
2

à proximité

Environnement
Résidentiel
Commerces à
100 m
École à
500 m
Transports publics à
10 m
3.000 m

énergie

Certificat d'électricité
Oui, non conforme

Conditions financières

Prix
€ 22.000
Sous régime TVA
Non
Référence
Dunant4/P26
Disponible
à l'acte

Aménagement du territoire

Affectation
Non communiqué
Permis de bâtir
Non communiqué
Intimation en justice
Non communiqué
Permis de lotir
Non communiqué
Droit de préemption
Non communiqué
Zone inondable
pas situé en zone inondable